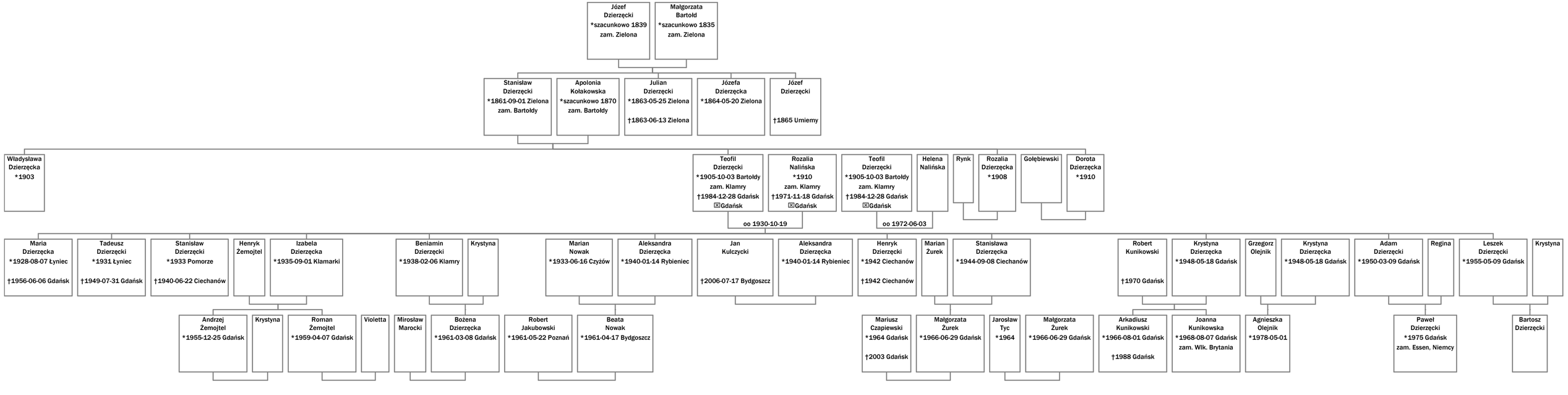
Józef Dzierzęcki *szacunkowo 1839 zam. Zielona
Małgorzata Bartołd *szacunkowo 1835 zam. Zielona
Stanisław Dzierzęcki *1861-09-01 Zielona zam. Bartołdy
Apolonia Kołakowska *szacunkowo 1870 zam. Bartołdy
Julian Dzierzęcki *1863-05-25 Zielona †1863-06-13 Zielona
Józefa Dzierzęcka *1864-05-20 Zielona
Józef Dzierzęcki †1865 Umiemy
Władysława Dzierzęcka *1903
Teofil Dzierzęcki *1905-10-03 Bartołdy zam. Klamry †1984-12-28 Gdańsk ☒Gdańsk
Rozalia Nalińska *1910 zam. Klamry †1971-11-18 Gdańsk ☒Gdańsk
Teofil Dzierzęcki *1905-10-03 Bartołdy zam. Klamry †1984-12-28 Gdańsk ☒Gdańsk
Helena Nalińska
Rynk
Rozalia Dzierzęcka *1908
Gołębiewski
Dorota Dzierzęcka *1910
oo 1930-10-19
oo 1972-06-03
Maria Dzierzęcka *1928-08-07 Łyniec †1956-06-06 Gdańsk
Tadeusz Dzierzęcki *1931 Łyniec †1949-07-31 Gdańsk
Stanisław Dzierzęcki *1933 Pomorze †1940-06-22 Ciechanów
Henryk Żemojtel
Izabela Dzierzęcka *1935-09-01 Klamarki
Beniamin Dzierzęcki *1938-02-06 Klamry
Krystyna
Marian Nowak *1933-06-16 Czyżów
Aleksandra Dzierzęcka *1940-01-14 Rybieniec
Jan Kulczycki †2006-07-17 Bydgoszcz
Aleksandra Dzierzęcka *1940-01-14 Rybieniec
Henryk Dzierzęcki *1942 Ciechanów †1942 Ciechanów
Marian Żurek
Stanisława Dzierzęcka *1944-09-08 Ciechanów
Robert Kunikowski †1970 Gdańsk
Krystyna Dzierzęcka *1948-05-18 Gdańsk
Grzegorz Olejnik
Krystyna Dzierzęcka *1948-05-18 Gdańsk
Adam Dzierzęcki *1950-03-09 Gdańsk
Regina
Leszek Dzierzęcki *1955-05-09 Gdańsk
Krystyna
Andrzej Żemojtel *1955-12-25 Gdańsk
Krystyna
Roman Żemojtel *1959-04-07 Gdańsk
Violetta
Mirosław Marocki
Bożena Dzierzęcka *1961-03-08 Gdańsk
Robert Jakubowski *1961-05-22 Poznań
Beata Nowak *1961-04-17 Bydgoszcz
Mariusz Czapiewski *1964 Gdańsk †2003 Gdańsk
Małgorzata Żurek *1966-06-29 Gdańsk
Jarosław Tyc *1964
Małgorzata Żurek *1966-06-29 Gdańsk
Arkadiusz Kunikowski *1966-08-01 Gdańsk †1988 Gdańsk
Joanna Kunikowska *1968-08-07 Gdańsk zam. Wlk. Brytania
Agnieszka Olejnik *1978-05-01
Paweł Dzierzęcki *1975 Gdańsk zam. Essen, Niemcy
Bartosz Dzierzęcki