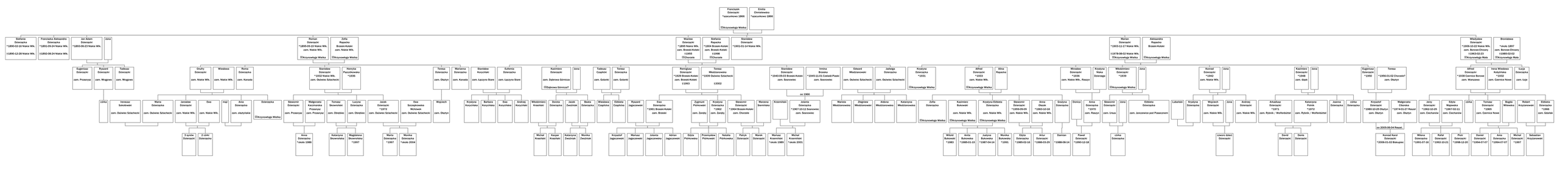
Franciszek Dzierzycki
*ukrzyczewo 1866
Emilia Chrzelnowska
*ukrzyczewo 1866
☐Krzyżowaniu Wielka
Stefania Dzierzycka
*1890-05-14 Nowe Wlk.
zam. Nowe Wlk.
☐Krzyżowaniu Wielka
Franciszka Aleksandra Dzierzycka
*1891-09-24 Nowe Wlk.
☐1892-08-24 Nowe Wlk.
Jan Adam Dzierzycki
*1893-05-23 Nowe Wlk.
Jona
Eugeniusz Dzierzycki
zam. Przasnysz
Ryszard Dzierzycki
zam. Mrągowo
Tadeusz Dzierzycki
zam. Mrągowo
Onufry Dzierzycki
zam. Nowe Wlk.
Wiesława
zam. Nowe Wlk.
Renia Dzierzycka
zam. Kanada
Teresa Dzierzycka
zam. Olsztyn
Marianna Dzierzycka
zam. Kanada
Stanisław Dzierzycki
zam. Łączyna Stare
Eufemia Dzierzycka
zam. Łączyna Stare
Kazimierz Dzierzycki
zam. Dębrówa Górnicza
☐Dębrówa Górnicza?
Jona
Tadeusz Czapliński
zam. Golanki
Teresa Dzierzycka
zam. Golanki
Rudolf Dzierzycki
*1895-05-15 Nowe Wlk.
zam. Nowe Wlk.
☐Krzyżowaniu Wielka
Zofia Rapacka
Brzezi-Kolski
zam. Nowe Wlk.
☐Krzyżowaniu Wielka
Stanisław Dzierzycki
*1932 Nowe Wlk.
zam. Osówiec Szlachecki
Honorata Pauszkiewicz
*1936
Wojciech
Dzierzycki
zam. Olsztyn
Wojciech
Dzierzycki
zam. Olsztyn
Krystyna Kerczyńska
Barbara Kerczyńska
Ewa Kerczyńska
Andrzej Kerczyński
Włodzimierz Krasiński
Danuta Dzierzycka
Jacek Żwaniuk
Beata Dzierzycka
Wiesława Czapliński
Elżbieta Czapliński
Ryszard Jagiczewski
Ewa Dzierzycka
*1961 Brzezi-Kolski
zam. Brzezi
Michał I Krasiński
Kacper Krasiński
Katarzyna Żwaniuk
Monika Żwaniuk
Krzysztof Jagiczewski
Marcin Jagiczewski
Joanna Jagiczewska
Adrian Jagiczewski
Edyta Piotrkowska
Przemysław Piotrkowski
Natalia Piotrkowska
Patrycja Dzierzycki
Marek Dzierzycki
Rudolf Dzierzycki
*1901-01-14 Nowe Wlk.
Sorothine Dzierzycki
Wacław Dzierzycki
*1895 Nowe Wlk.
zam. Brzezi-Kolski
☐1955
☐Oruczeń
Stefania Rapacka
*1904 Brzezi-Kolski
zam. Brzezi-Kolski
☐1998
☐Oruczeń
Romualdas Dzierzycki
*1929 Brzezi-Kolski
zam. Brzezi-Kolski
☐1993
Teresa Dzierzycka
*1939 Osówiec Szlachecki
☐2002
Zygmunt Ponkowski
Krystyna Dzierzycka
*1962
zam. Żarędy
Bogusław Dzierzycki
*1964 Brzezi-Kolski
zam. Chorzele
Marzena Sawińska
Szymon Dzierzycki
*1966 Brzezi-Kolski
zam. Chorzele
Szymon Dzierzycki
*1968 Brzezi-Kolski
zam. Sosnowiec
Jona
Stanisław Dzierzycki
*1944-04-03 Brzezi-Kolski
zam. Sosnowiec
Irena Brzezińska
*1945-11-01 Czeladź-Piaski
zam. Sosnowiec
Edward Wiedziewski
zam. Osówiec Szlachecki
Janiega Dzierzycka
zam. Osówiec Szlachecki
Krystyna Dzierzycka
*1931
☐Krzyżowaniu Wielka
Alfred Dzierzycki
*1933
zam. Nowe Wlk.
☐Krzyżowaniu Wielka
Alina Rapacka
☐Krzyżowaniu Wielka
Mirosław Dzierzycki
*1936
zam. Nowe Wlk., Raszyn
Krystyna Nadia Dzierzycka
*1939
Włodzimierz Dzierzycki
*1949
zam. Nowe Wlk.
☐Krzyżowaniu Wielka
Jona
Kazimierz Dzierzycki
*1942
zam. Nowe Wlk.
Jona
Kazimierz Dzierzycki
*1946
zam. Głąb
Jona
Eugeniusz Dzierzycki
*1950
Teresa
*1956-01-02 Chorzele?
zam. Olsztyn
Wiesław Dzierzycki
*1956-10-22 Nowe Wlk.
zam. Osówiec Szlachecki
☐1963-02-23
☐Krzyżowaniu Wielka
Bronisława
*doda 1897
zam. Borowe-Olszyny
☐1985-02-02
☐Krzyżowaniu Wielka
Irena Wiedziewska
*1929 Czerwone Borowe
zam. Warszawa
Lucja Dzierzycka
zam. Łódź
Mariusz Dzierzycki
zam. Osówiec Szlachecki
Irena Dzierzycka
zam. Osówiec Szlachecki
Ewa
zam. Nowe Wlk.
mąż
Ania Dzierzycka
zam. olsztyńskie
Dzierzycka
☐Krzyżowaniu Wielka
Sławomir Dzierzycki
zam. Przasnysz
Małgorzata Kaczmarska
Przasnysz
zam. Przasnysz
Tomasz Skowroński
zam. Obrębiec
Lucyna Dzierzycka
zam. Obrębiec
Jacek Dzierzycki
*1972
zam. Osówiec Szlachecki
Ewa Szczepkowska
Wołowiec
zam. Osówiec Szlachecki
Wojciech
zam. Olsztyn
Zygmunt Dzierzycki
zam. Żarędy
Bogusław Dzierzycki
*1963 Brzezi-Kolski
zam. Chorzele
Szymon Dzierzycki
*1966 Brzezi-Kolski
zam. Chorzele
Szymon Dzierzycki
*1968 Brzezi-Kolski
zam. Sosnowiec
Marcin Wiedziewski
Zbigniew Wiedziewski
Aldona Wiedziewska
Katarzyna Wiedziewska
☐Krzyżowaniu Wielka
Dzierzycka
☐Krzyżowaniu Wielka
Kazimierz Bukowski
zam. Nowe Wlk.
☐Krzyżowaniu Wielka
Krystyna Edwata Dzierzycka
zam. Nowe Wlk.
☐Krzyżowaniu Wielka
Sławomir Dzierzycki
*1959-09-05
zam. Nowe Wlk.
Anna Olsuk
*1963-10-16
zam. Nowe Wlk.
Grażyna Dzierzycka
Donosz
Anna Dzierzycka
*1970
zam. Raszyn
Sławomir Dzierzycki
zam. Unua
Jona
Elżbieta Dzierzycka
zam. Janczewice pod Piaseczonem
Lubański
Krystyna Dzierzycka
Wojciech Dzierzycki
zam. Nowe Wlk.
Jona
Andrzej Dzierzycki
zam. Nowe Wlk.
Arkadiusz Dzierzycki
*1971
zam. Rybnik / Wolfenbüttel
Katarzyna Petrek
*1972
zam. Rybnik / Wolfenbüttel
Jadwiga Dzierzycka
Jona
Krzysztof Dzierzycki
*1950-10-25 Olsztyn
zam. Olsztyn
Małgorzata Cibonska
*1974-01-27 Reuel
zam. Olsztyn
Jona
Dzierzycki
*1963-10-25
zam. Ciechanów
Edyta Wągowska
*1967-02-11
zam. Ciechanów
Jona
Tomasz Dzierzycki
*1965
zam. Czarnica Nowa
Bogdan Mirosława
Robert Krzyżanowski
Elżbieta Dzierzycka
*1966
zam. Gdańsk
Zofia Dzierzycka
zam. Kraków
Anna Dzierzycka
*około 1986
Katarzyna Skowrońska
Magdalena Skowrońska
*1997
Maria Dzierzycka
*1997
Monika Dzierzycka
*doda 2004
Michał Dzierzycki
*1997
Michał Krzysztof
*około 2001
Wawrzyniec Dzierzycki
*1998-12-20
Wiktor Bukowski
*1983
Anita Bukowska
*1985-01-15
Justyna Bukowska
*1987-04-14
Monika Bukowska
*1991
Edyta Dzierzycka
*1989-02-18
Artur Dzierzycki
*1986-03-29
Damian
*1988-08-14
Paweł Dzierzycki
*1990-12-18
Dawid Dzierzycki
Dawid Dzierzycki
Dzierzycka
Aleksandra Dzierzycka
*1993-11-17 Nowe Wlk.
☐1979-08-02 Nowe Wlk.
☐Krzyżowaniu Wielka
Aleksandra Rapacka
Brzezi-Kolski
☐Krzyżowaniu Wielka
Wojciech Dzierzycki
*1996-03-22 Nowe Wlk.
Aurelia Kacz Dzierzycki
*2006-01-02 Bisaugne
Wiktor Dzierzycki
*1991-07-18
Rafał Dzierzycki
*1992-10-21
Piotr Dzierzycki
*1998-12-20
Dawid Dzierzycki
*1994-07-07
Ania Dzierzycka
*1994-07-07
Michał Dzierzycki
*1997
Sebastian Krzyżanowski