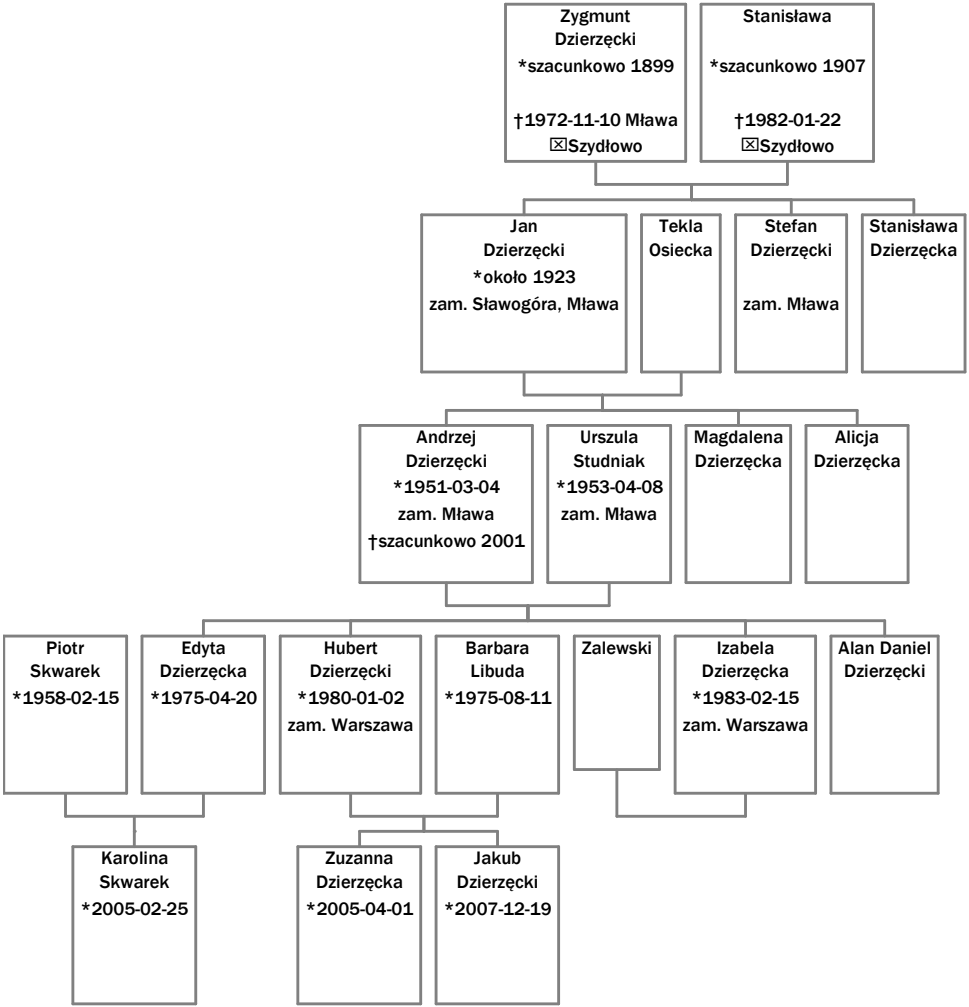
Zygmunt Dzierzęcki *szacunkowo 1899 †1972-11-10 Mława ☒Szydłowo
Stanisława *szacunkowo 1907 †1982-01-22 ☒Szydłowo
Jan Dzierzęcki *około 1923 zam. Sławogóra, Mława
Tekla Osiecka
Stefan Dzierzęcki zam. Mława
Stanisława Dzierzęcka
Andrzej Dzierzęcki *1951-03-04 zam. Mława †szacunkowo 2001
Urszula Studniak *1953-04-08 zam. Mława
Magdalena Dzierzęcka
Alicja Dzierzęcka
Piotr Skwarek *1958-02-15
Edyta Dzierzęcka *1975-04-20
Hubert Dzierzęcki *1980-01-02 zam. Warszawa
Barbara Libuda *1975-08-11
Zalewski
Izabela Dzierzęcka *1983-02-15 zam. Warszawa
Alan Daniel Dzierzęcki
Karolina Skwarek *2005-02-25
Zuzanna Dzierzęcka *2005-04-01
Jakub Dzierzęcki *2007-12-19