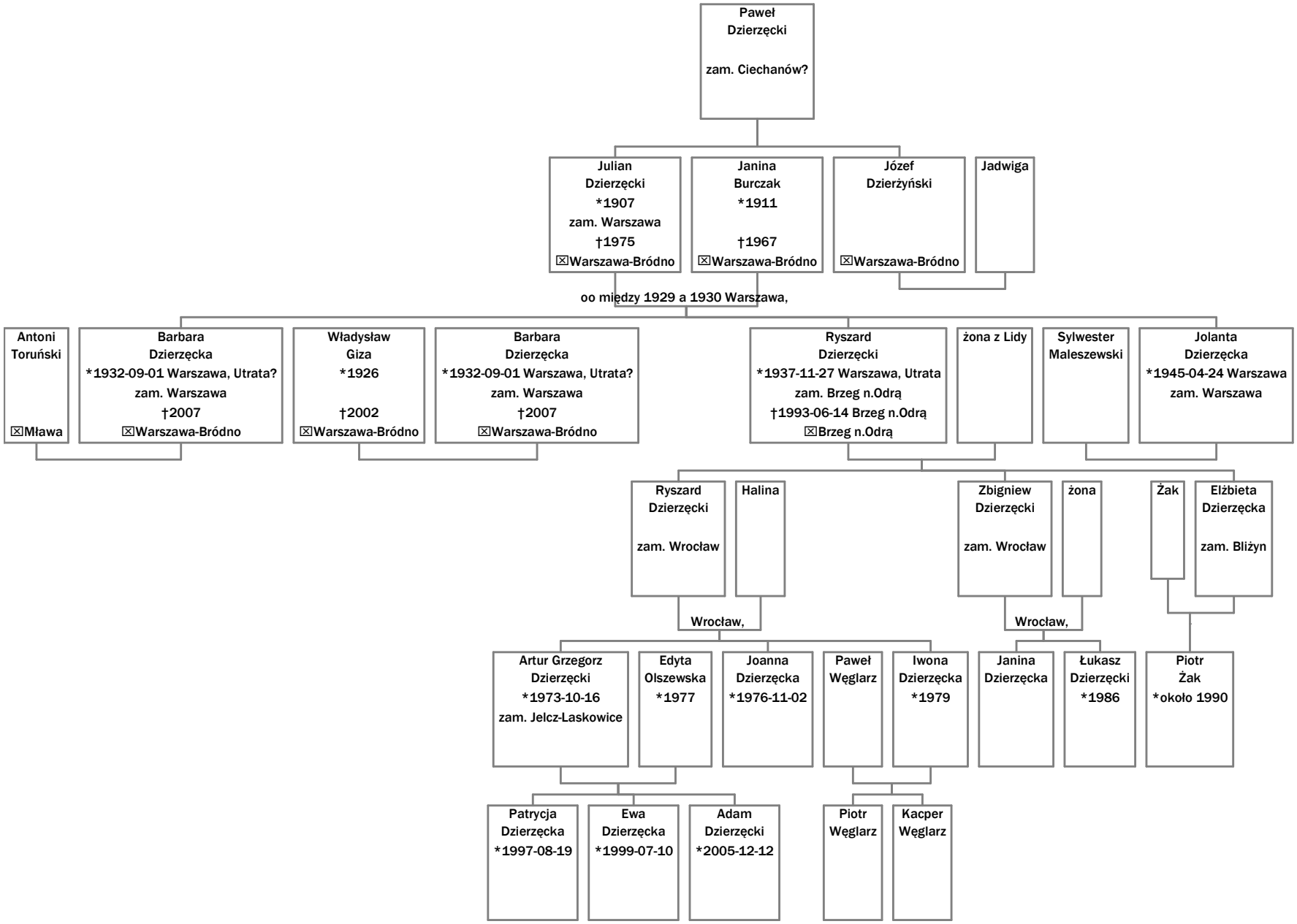
Paweł Dzierzęcki
zam. Ciechanów?
Julian Dzierzęcki *1907 zam. Warszawa †1975 ☒Warszawa-Bródno
Janina Burczak *1911 †1967 ☒Warszawa-Bródno
Józef Dzierżyński ☒Warszawa-Bródno
Jadwiga
oo między 1929 a 1930 Warszawa,
Antoni Toruński ☒Mława
Barbara Dzierzęcka *1932-09-01 Warszawa, Utrata? zam. Warszawa †2007 ☒Warszawa-Bródno
Władysław Giza *1926 †2002 ☒Warszawa-Bródno
Barbara Dzierzęcka *1932-09-01 Warszawa, Utrata? zam. Warszawa †2007 ☒Warszawa-Bródno
Ryszard Dzierzęcki *1937-11-27 Warszawa, Utrata zam. Brzeg n.Odrą †1993-06-14 Brzeg n.Odrą ☒Brzeg n.Odrą
żona z Lidy
Sylwester Maleszewski
Jolanta Dzierzęcka *1945-04-24 Warszawa zam. Warszawa
Ryszard Dzierzęcki zam. Wrocław
Halina
Zbigniew Dzierzęcki zam. Wrocław
żona
Żak
Elżbieta Dzierzęcka zam. Bliżyn
Wrocław,
Wrocław,
Artur Grzegorz Dzierzęcki *1973-10-16 zam. Jelcz-Laskowice
Edyta Olszewska *1977
Joanna Dzierzęcka *1976-11-02
Paweł Węglarz
Iwona Dzierzęcka *1979
Janina Dzierzęcka
Łukasz Dzierzęcki *1986
Piotr Żak *około 1990
Patrycja Dzierzęcka *1997-08-19
Ewa Dzierzęcka *1999-07-10
Adam Dzierzęcki *2005-12-12
Piotr Węglarz
Kacper Węglarz