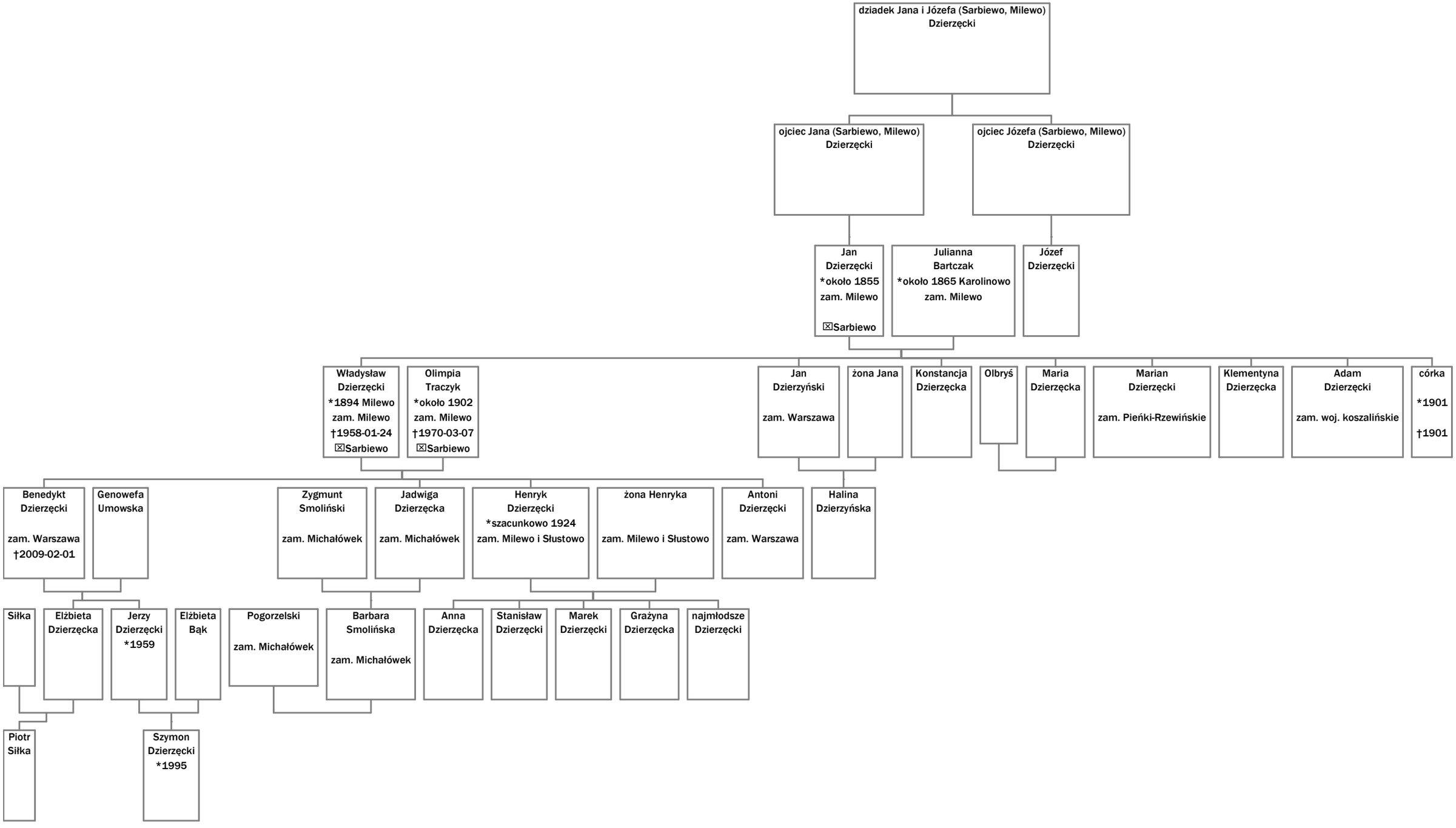
dziadek Jana i Józefa (Sarbiewo, Milewo)
Dzierzęcki
ojciec Jana (Sarbiewo, Milewo)
Dzierzęcki
ojciec Józefa (Sarbiewo, Milewo)
Dzierzęcki
Jan
Dzierzęcki
*około 1855
zam. Milewo
☒Sarbiewo
Julianna
Bartczak
*około 1865 Karolinowo
zam. Milewo
Józef
Dzierzęcki
Władysław
Dzierzęcki
*1894 Milewo
zam. Milewo
†1958-01-24
☒Sarbiewo
Olimpia
Traczyk
*około 1902
zam. Milewo
†1970-03-07
☒Sarbiewo
Jan
Dzierzyński
zam. Warszawa
żona Jana
Konstancja
Dzierzęcka
Olbryś
Maria
Dzierzęcka
Marian
Dzierzęcki
zam. Pieńki-Rzewińskie
Klementyna
Dzierzęcka
Adam
Dzierzęcki
zam. woj. koszalińskie
córka
*1901
†1901
Benedykt
Dzierzęcki
zam. Warszawa
†2009-02-01
Genowefa
Umowska
Zygmunt
Smoliński
zam. Michałówek
Jadwiga
Dzierzęcka
zam. Michałówek
Henryk
Dzierzęcki
*szacunkowo 1924
zam. Milewo i Słustowo
żona Henryka
zam. Milewo i Słustowo
Antoni
Dzierzęcki
zam. Warszawa
Halina
Dzierzyńska
Siłka
Elżbieta
Dzierzęcka
Jerzy
Dzierzęcki
*1959
Elżbieta
Bąk
Pogorzelski
zam. Michałówek
Barbara
Smolińska
zam. Michałówek
Anna
Dzierzęcka
Stanisław
Dzierzęcki
Marek
Dzierzęcki
Grażyna
Dzierzęcka
najmłodsze
Dzierzęcki
Piotr
Siłka
Szymon
Dzierzęcki
*1995