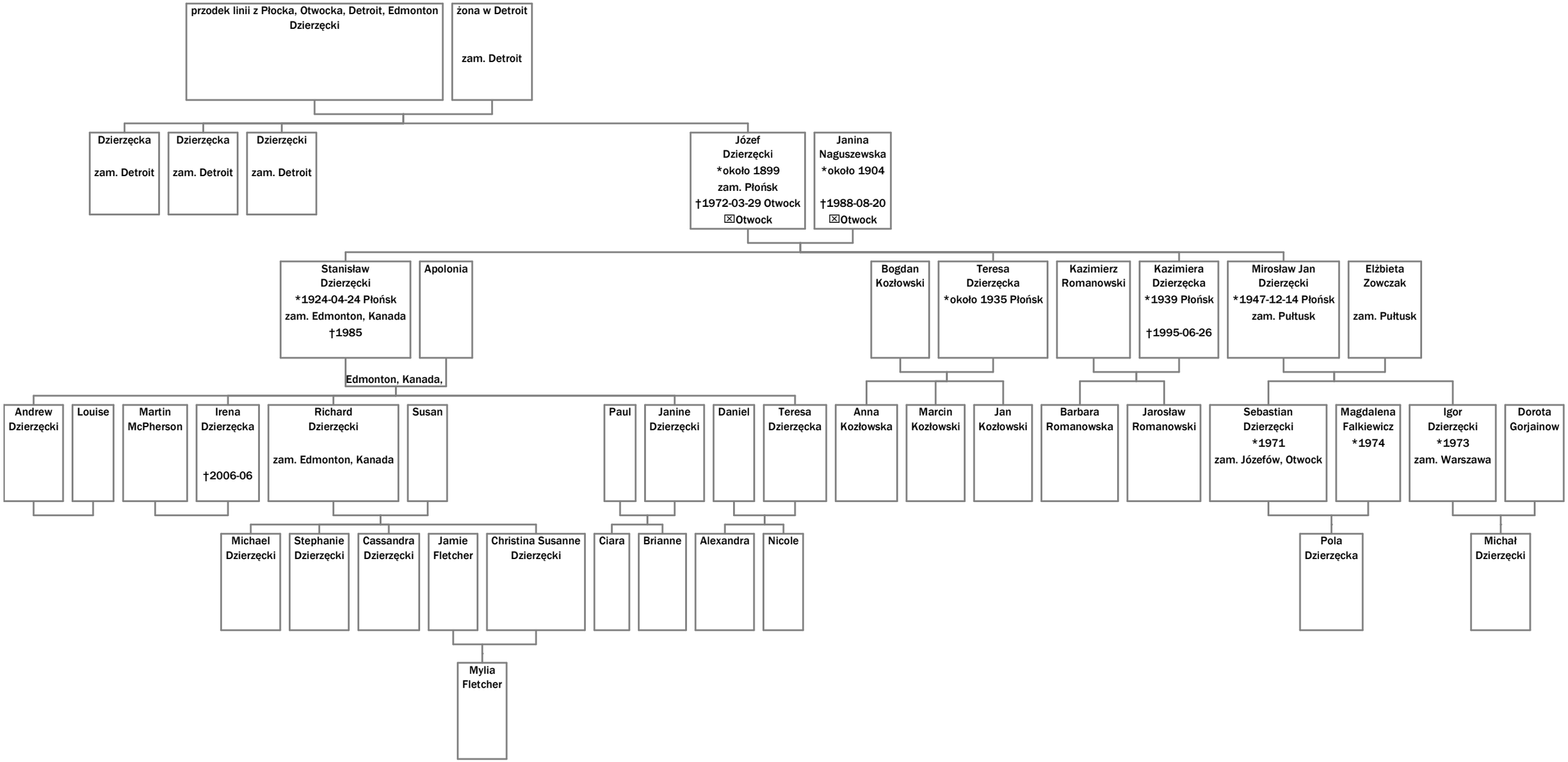
przodek linii z Płocka, Otwocka, Detroit, Edmonton
Dzierzęcki
żona w Detroit
zam. Detroit
Dzierzęcka
zam. Detroit
Dzierzęcka
zam. Detroit
Dzierzęcki
zam. Detroit
Józef
Dzierzęcki
*około 1899
zam. Płońsk
†1972-03-29 Otwock
☒Otwock
Janina
Naguszewska
*około 1904
†1988-08-20
☒Otwock
Stanisław
Dzierzęcki
*1924-04-24 Płońsk
zam. Edmonton, Kanada
†1985
Apolonia
Edmonton, Kanada,
Bogdan
Kozłowski
Teresa
Dzierzęcka
*około 1935 Płońsk
Kazimierz
Romanowski
Kazimiera
Dzierzęcka
*1939 Płońsk
†1995-06-26
Mirosław Jan
Dzierzęcki
*1947-12-14 Płońsk
zam. Pułtusk
Elżbieta
Zowczak
zam. Pułtusk
Andrew
Dzierzęcki
Louise
Martin
McPherson
Irena
Dzierzęcka
†2006-06
Richard
Dzierzęcki
zam. Edmonton, Kanada
Susan
Paul
Janine
Dzierzęcki
Daniel
Teresa
Dzierzęcka
Anna
Kozłowska
Marcin
Kozłowski
Jan
Kozłowski
Barbara
Romanowska
Jarosław
Romanowski
Sebastian
Dzierzęcki
*1971
zam. Józefów, Otwock
Magdalena
Falkiewicz
*1974
Igor
Dzierzęcki
*1973
zam. Warszawa
Dorota
Gorjainow
Michael
Dzierzęcki
Stephanie
Dzierzęcki
Cassandra
Dzierzęcki
Jamie
Fletcher
Christina Susanne
Dzierzęcki
Ciara
Brianne
Alexandra
Nicole
Pola
Dzierzęcka
Michał
Dzierzęcki
Mylia
Fletcher